

Träd på kommunens mark

Innehåll

- Värdefulla träd – egenskaper?
- Träd i Gbg – Var?
- Styrande dokument
- Grova träd – nya riktlinjer
- Träd – kompensation
- Ett speciellt exempel
- Problem

Värdefulla träd – Värden hos träd?

Hälsa – O2 ->

-- CO2 ←

-- Grönt är skönt

Miljö -- skog, grön stad, park

-- vackert, arkitektur

-- ren luft, buller, temp.

-- kolsänka

Bio. mångfald -- skog

-- växtplats

-- föda, bo skydd

Levande

Dött

Råvara -- virke, papper, energi/biobränsle

Värdefulla träd?

- 1. Arter?
- 2. Ålder? – tillstånd, vitalitet, levande - dött
- 3. Lokal – skog, stad, park.....

Göteborg är en grön stad – många träd

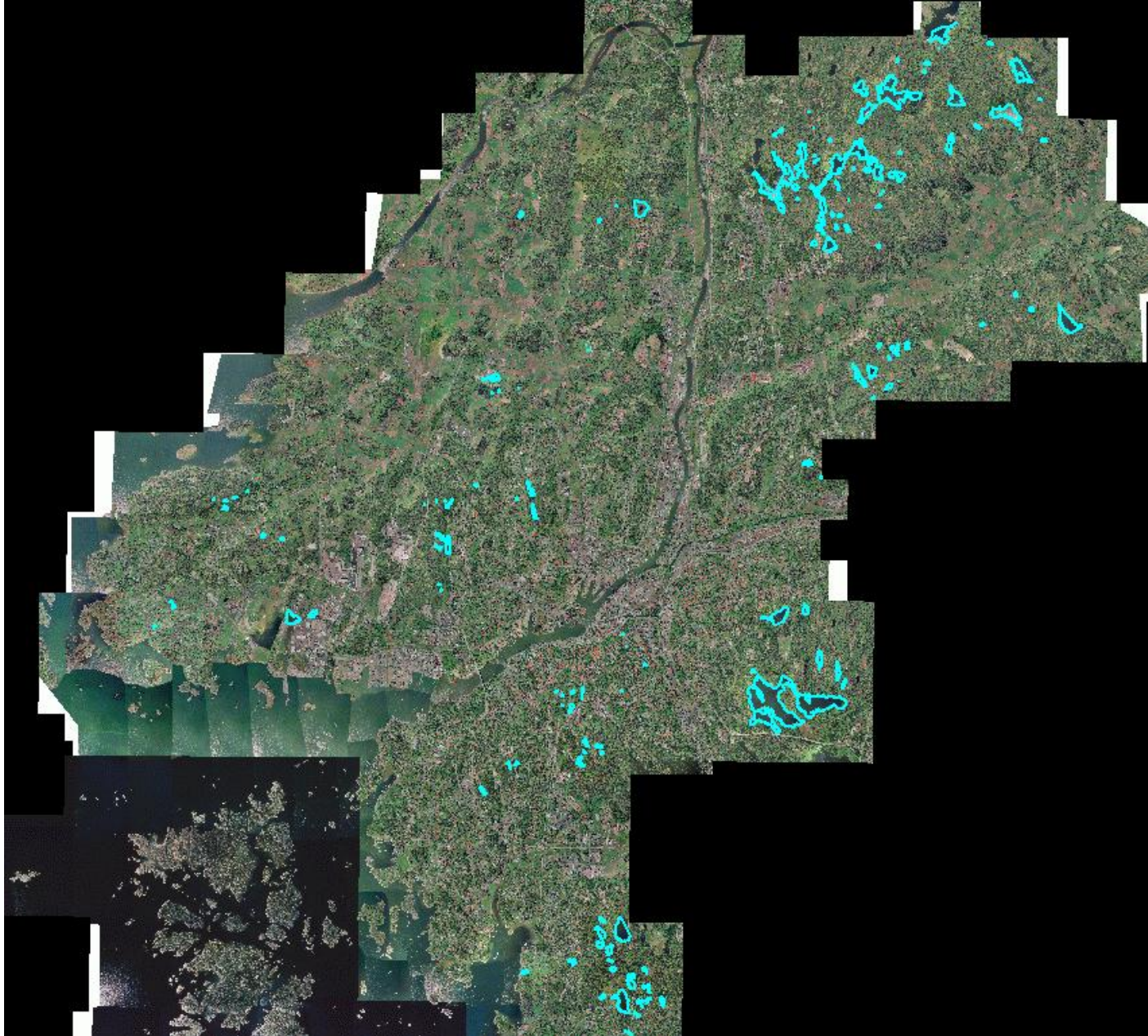

Särskilt skyddsvärda (grova) träd i Göteborg -inventering 2011

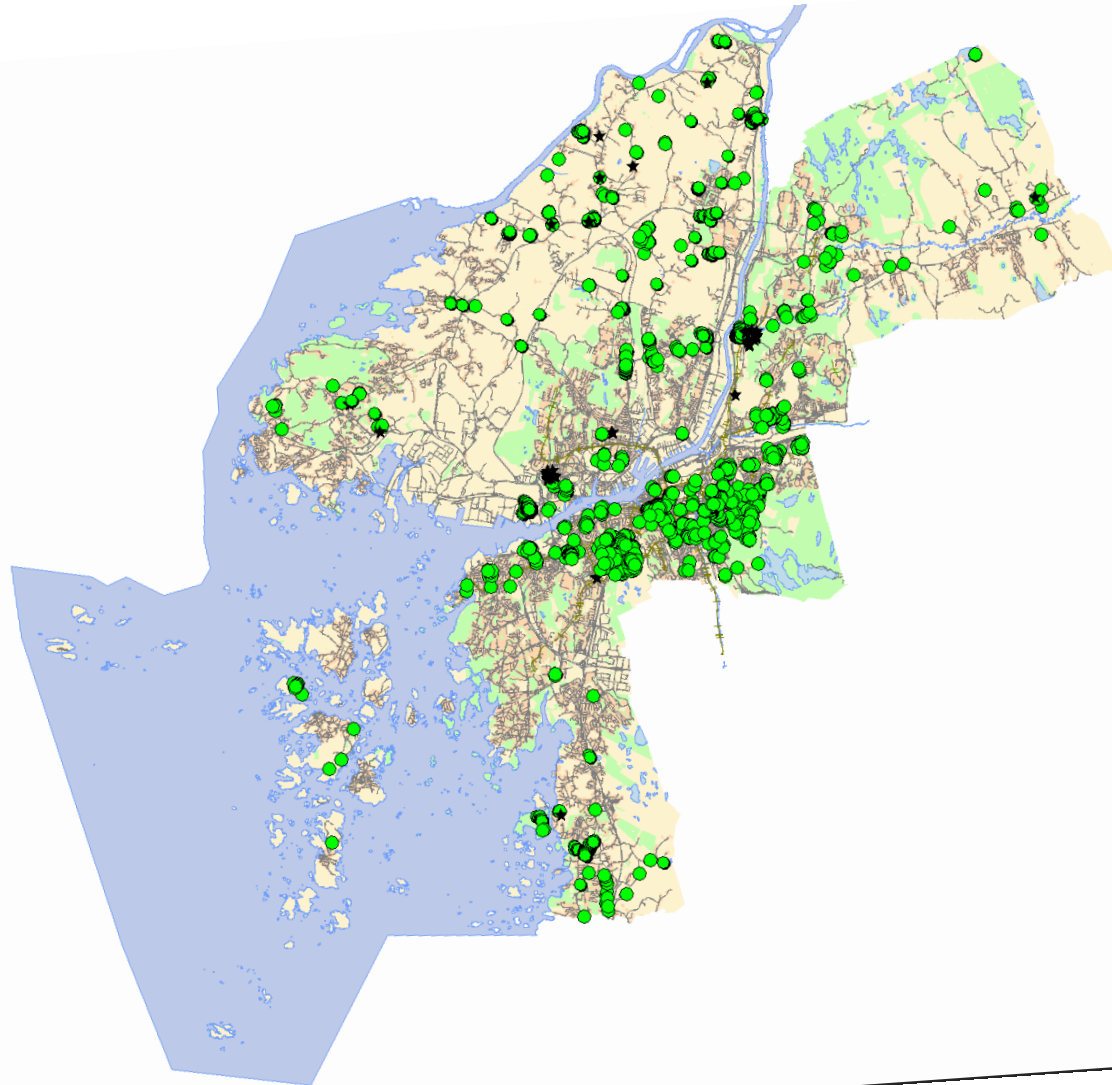



En ordentlig bok – just det – mitt inne i sta'n



Styrande dokument

- 1. Naturvårdsprogram – i naturområden
- 2. Trädpolicy/Trädplan – gatu-/stadsträd
- 3. Grova träd – riktlinjer
- 4. Kompensation – uppdatering pg
- 5. Kommunal skogspolicy /FK – Lubeckmodellen?

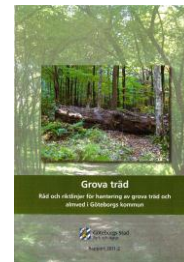
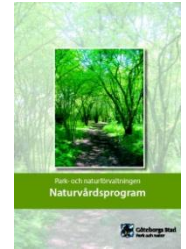



TRÄDPOLICY GÖTEBORGS STAD

En gemensam syn på plats- och gatuträd i staden

MÅLEN MED TRÄDPOLICYN ÄR ATT :

- *uppfylla några av riksdagens miljökvalitetsmål; Frisk luft, God bebyggd miljö och Biologisk mångfald*
- *värna om kulturhistoriskt värdefulla träd och trädmiljöer*
- *bevaka att befintliga stadsträd inte skadas vid anslutande markarbeten*
- *se till att trädens värden för biologisk mångfald tas till vara*
- *verka för att träd medvetet används som ett stadsbyggnadselement*
- *ge nya stadsträd tillräckliga livsbetingelser för att utvecklas normalt*
- *skapa ett mer varierat trädbestånd i staden*
- *öka kunskapen och intresset för träd hos göteborgare och besökare*

Strategi för trädarbete

trädpolicy → trädplan → trädprojekt

hela staden

stadsdel för stadsdel

gator
parker



Göteborgs Stad
Park och natur

Riskträd

- Plan för inventering håller på att tas fram med besiktningsmall etc
- Vi har ca 7600 träd under skötsel i Göteborg
- Med en genomsnittlig livslängd på 75 år behöver man löpande åtgärda (ta ner riskträd och plantera nytt träd) drygt 100 träd per år i genomsnitt. Detta underhållsarbete kräver ca 3 Mkr per år.
- Genomsnittlig underhållskostnad (nertagning riskträd, inköp nytt träd och plantering etc) uppskattas till 20 tkr för parkträd och 35 tkr för gatuträd.



Göteborgs Stad
Park och natur





Vart tog allt vägen?

- stora träd, döda träd – bo- och gömställen



Naturlandskapet







Grova träd

Råd och riktlinjer för hantering av grova träd och
almved i Göteborgs kommun



Göteborgs Stad
Park och natur

Rapport 2011:2

Faunadepåer i Lund — en preliminär uppföljning av insektsfaunan

MIKAEL SÖRENSON



LUND 2004



LUNDS KOMMUN
TEKNISKA FÖRVALTNINGEN
PARK- OCH NATURKONTORET



Riktlinjer för Gova träd

- Togs fram under 2011
-- förebild Lund!, "Faunadepåer"
- **Tidigare** - gick "allt" till klyvning , flisning --- BB
- **Nu:**
 - 1. biologisk resurs, naturlig nedbrytning
naturliga kretslopp (kolsänka)
 - 2. Virke
 - 3. Lekträd, avspärrningar

Riktig grova (> 80 cm) och värdefulla träd:
Körs ut särskilt och läggs som "solitärer" i utvalda naturområden



Så ska de se ut!!



Utkörning

Solitärer > 80 cm



Biodepåer 50-80 cm



Som virke, avspärrning och klätterträd.



Övriga fraktioner – klenved, grenar och ris – som vanligt flisning /biobränsle



Rishögar - som skyddsmiljö för smådjur



Arter vandrar in – Poppeltofsskivling (NT)



Information/upplysning





Göteborgs
Stad

KOMPENSATIONSÅTGÄRDER för natur och rekreation

Göteborgs Stads tillämpning i samhällsplaneringen

Vad är kompensation?



Ersättning för något
-- förlorat, förminskat, skadat

Kompensation -- Träd

- Från Park- och naturs tjänstemän
 - ”Alla nedtagna träd bör kompenseras med minst ett nytt!”
- Från Miljönämnden – som ovan
- Kommer sannolikt att finnas med i den nya Kompensationsmodellen

Problem – Med träd

- Riskträd – v-fulla träd riskerar att avverkas, ålder, vitalitet, sjukdomar tex alm-/askskottssjuka, allmänhetens oro
- Avverkning på privat mark- BÖ, Skår..
- Dåligt förarbete – vid plantering, fel trädval
- Skogsbruk – bristande hänsyn – utarmning
- Skydd av träd – hur?
 - biotopskydd, naturminne, DP (q, marklov), omr.best??????????????
- ((Vandalisering.....))

Särskild blankett



Göteborgs Stad
Park och natur

Ansökan om trädfällning Till privatpersoner som vill fälla träd på kommunens park-, natur- eller trafikmark

Park och naturförvaltningen får ofta in önskemål från allmänheten om att få fälla träd som står på stadens park-, natur- och trafikmark. För att kunna göra en enhetlig bedömning i varje enskilt fall vill vi att du som har sådana önskemål fyller i och skickar in den nedanstående blanketten.

Observera att blanketten endast gäller för träd som står på kommunal mark som förvaltas av park- och naturförvaltningen eller trafikkontoret.

Om du misstänker att det finns risk för att trädet kan falla och att någon eller något då kan komma till skada – ring direkt till park- och naturförvaltningens kundtjänst på telefon 031-15 00 17

Efter att du skickat in blanketten görs en bedömning utifrån kriterierna nedan.

Kriterier för bedömning av träd

Generellt är vi restriktiva med att tillåta fällning av träd. Varje enskilt fall bedöms för sig. Varje träd bedöms utifrån följande kriterier:

- Trädets värde med avseende på ålder, art och biologiskt värde.
- Trädets värde för den omgivande miljön med tanke på områdets karaktär och estetik.

Park- och naturförvaltningen meddelar sitt beslut så snart som möjlighet ges.
Se Villkor för tillståndet på sidan 4.

Trädfällningen och dess omkostnader bekostas av den sökande.

Ansökan skickas till:

Park- och naturförvaltningen
Box 177
401 22 GÖTEBORG



Göteborgs Stad
Park och natur

Dokumentet fylls i och skickas in till park- och naturförvaltningen.

Tillstånd om trädfällning på kommunens mark

Namn: _____

Adress: _____

Telefonnummer: _____

E-post: _____

Antal träd som ska fällas: _____ st

Beskrivning av önskemål och motiv för fällning etc:

Plan över området med trädets/trädens placering:



Godkännande av berörda grannar

Ansökan skall vara godkänd av berörda grannar för att vara giltig. (Med berörd granne avses person som från sin fastighet har trädet/träden inom synhåll eller som i övrigt särskilt berörs av ett eventuellt beslut.)

Namn:
Adress:
E-post:
Underskrift:

Namn:
Adress:
E-post:
Underskrift:

Namn:
Adress:
E-post:
Underskrift:

Namn:
Adress:
E-post:
Underskrift:

Namn:
Adress:
E-post:
Underskrift:

Namn:
Adress:
E-post:
Underskrift:



Villkor för tillstånd

- 1 § Tillståndet gäller under tre månader från den dag park- och naturförvaltningen undertecknat tillståndet. Detta tillstånd upphör att gälla om fällning av träd ej är vidtagen under den tid som tillståndet gäller.
- 2 § Fastighetsägaren åtar sig att informera grannarna om när åtgärden påbörjas.
- 3 § Åtgärden skall utföras med stor försiktighet och med hänsyn till närboende och allmänhet.
- 4 § Fastighetsägaren förbinder sig att uppdra åt ett företag med erfarenhet av Trädfällning att utföra arbetet. Företaget skall ha F-skattsedel och gällande ansvarsförsäkring. Åtgärden utförs på fastighetsägarens bekostnad.
- 5 § Åtgärden utförs på fastighetsägarens ansvar och risk. Fastighetsägaren svarar för eventuella skador eller kostnader som orsakas på grund av åtgärden, även innefattande skador på tredje man. Kommunen skall hållas skadeslös.
- 6 § Fastighetsägaren ansvarar för att åtgärden skall vara avslutad, virke bortforslat och platsen städad senast det datum som i 1 §. Om städning och borttransport inte utförs inom den överenskomna tiden har kommunen rätt att utföra arbetet på fastighetsägarens bekostnad.

Härmed intygas att följande villkor accepteras.

Datum _____

Fastighetsägarens underskrift _____

Namnförtydligande _____

Kommunens godkännande _____

Dnr: _____

Datum _____

Underskrift _____

Namnförtydligande _____

Lübeckmodellen

(eller kanske 20-30-50 – strategin?)



Ett exempel

- Sent i en plan upptäcktes sällsynta och rödlistade lavar på ett gatuträd som ”måste” avverkas.
- Vad göra?

Vad handlar det om?

- Riktlinjer för behandling av grova träd & almved
- När? – Nu och framåt.....
- Varför? – Brister i naturen och i hanteringen
 - biologisk mångfald, kretslopp/kolsänka, miljömål m.m.....
- Var? – lite varstans
- Hur? – När vi tar ner – spara eller kör till ny plats eller använd som virke

Alla behöver hjälpas åt -- chefer, parkintendenter, naturvårdare och arbetsledare + entreprenörer